Jeux sérieux

Thème : Territoire

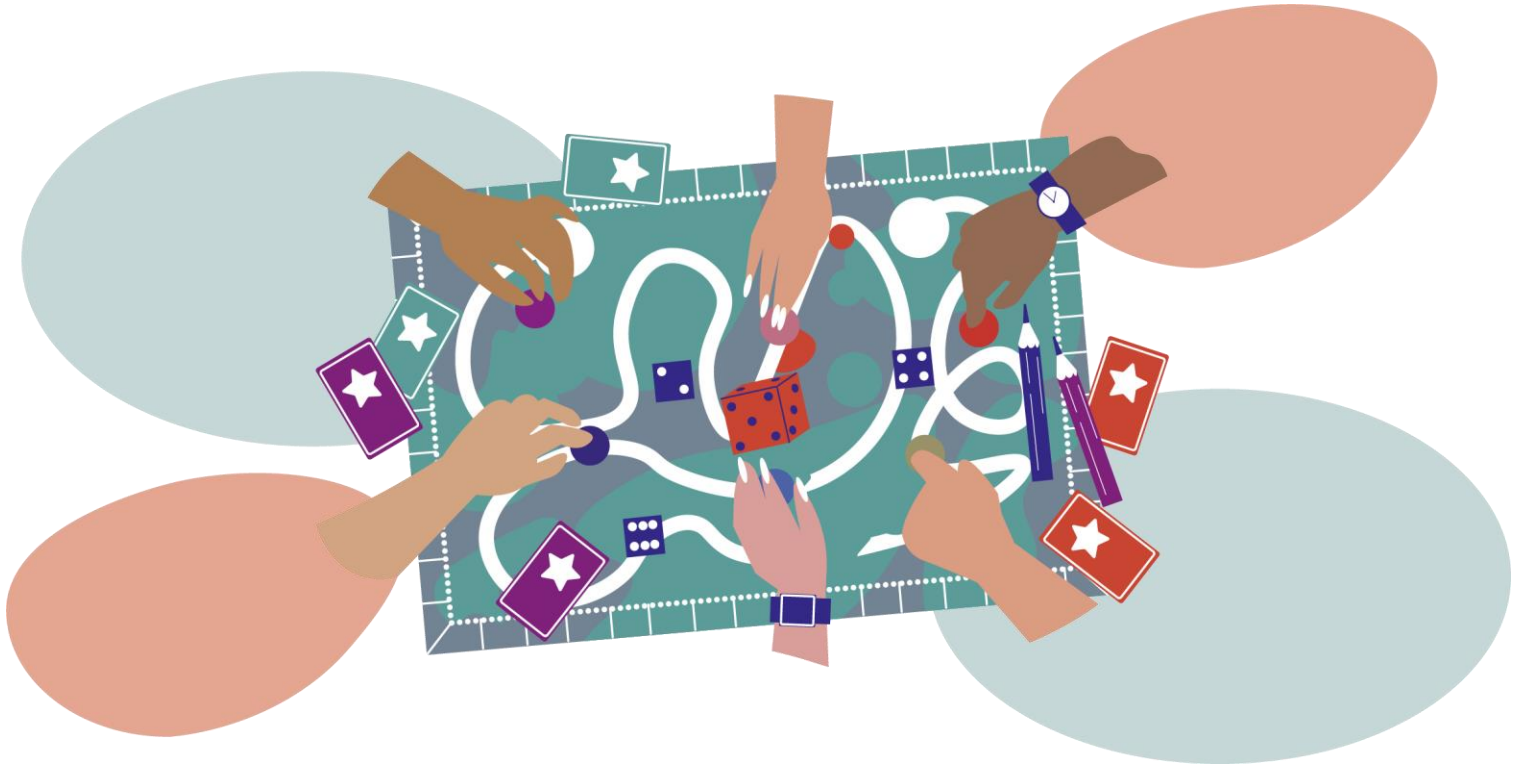

Légende

Jeu de plateau

Disponibilité à la MSHE

Le jeu peut être emprunté à la MSHE après signature d'une convention ou joué sur place. Contactez la plateforme.

Solutré

- Objectif : Comprendre les enjeux de l'accès et de l'utilisation des ressources naturelles sur un territoire

- Public : chercheurs, étudiants, enseignants en élémentaire et secondaire, professionnels de l'aménagement du territoire et de l'environnement

- Niveau : intermédiaire.

- Création : Développé par des géographes du laboratoire ThéMA des universités de Bourgogne et de Franche-Comté, des laboratoires LIENSs, LADYSS et PRODIG, avec le soutien de la DREAL Bourgogne-Franche-Comté, de la MSH de Dijon et de l'ANR RITM-BFC, ce jeu a été publié aux Presses Universitaires de Franche-Comté en juin 2024.

- Livret : https://hal.science/hal-04721122v1/file/Livret_Solutre.pdf





Solutré

Complexité	★★★★☆
Expérience	★★★★★
Esthétique	★★★★★
Pertinence	★★★★☆

Points forts :

- Règles claires
- Jeu semi-coopératif
- Pensé pour la diffusion

Points faibles :

- Demande un niveau minimal en aménagement du territoire
- Long : 2h