Jeux sérieux

Thème : la science ouverte appliquée aux données

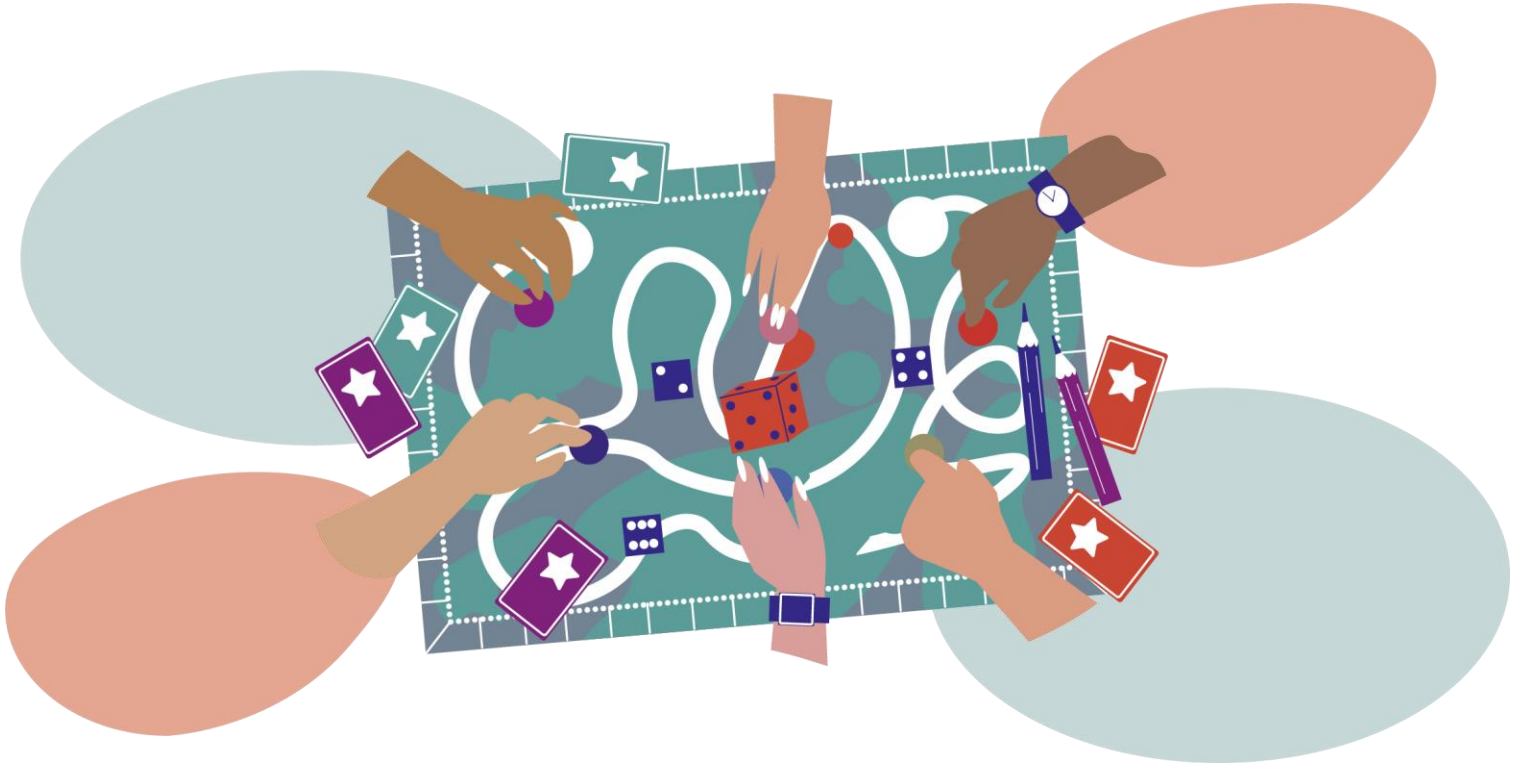

Légende

Jeu de plateau

Jeu en ligne

Disponibilité à la MSHE

Les jeux peuvent être empruntés à la MSHE après signature d'une convention, ou joués sur place.
Contactez la plateforme.

GOpenDore

- Objectif : Comprendre les enjeux de la science ouverte et du libre accès.
- Public : chercheurs, doctorants, étudiants.
- Niveau : intermédiaire.
- Licence : CC BY.
- Création : Doranum.
- Jouer en ligne : https://doranum.fr/enjeux-benefices/gopendore-jeu-sur-la-gestion-des-donnees-de-recherche_10_13143_91td-qe92/
- Imprimer le jeu : https://zenodo.org/records/14234230
- Disponible à la MSHE



FautPasSen FAIR

- Objectif : comprendre les principes FAIR. Extension du jeu GopenDoRe.
- Public : chercheurs, doctorants, étudiants.
- Niveau : intermédiaire.
- Licence : CC BY.
- Création : Doranum/DDOR.
- Imprimer le jeu : https://zenodo.org/records/15441480
- Disponible à la MSHE

