Jeux sérieux

Thème : Publications

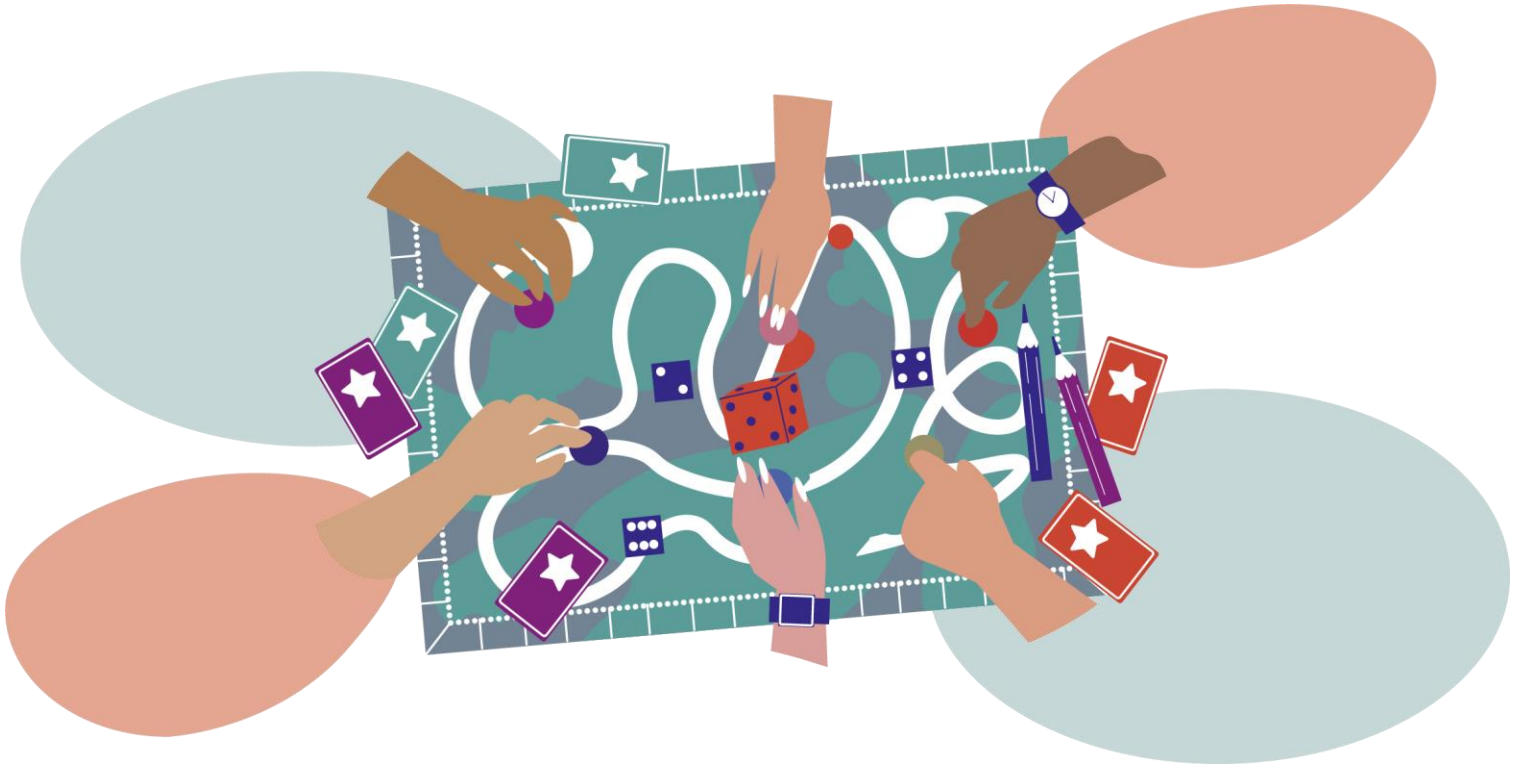

Légende

Jeu de plateau

Jeu en ligne ou sur appli

Disponibilité à la MSHE

Le jeu Fastoche HAL peut être emprunté à la MSHE après signature d'une convention, ou joué sur place.
Contactez la plateforme.

Fastoche HAL

- Objectif : réfléchir au fonctionnement de l'archive HAL, s'initier au dépôt et découvrir les principales métadonnées à remplir.
- Public : chercheurs, doctorants, étudiants.
- Niveau : intermédiaire.
- Licence : CC BY-NC-SA.
- Création : Université de Guyane.
- Imprimer le jeu : https://zenodo.org/records/1409806
- Disponible à la MSHE

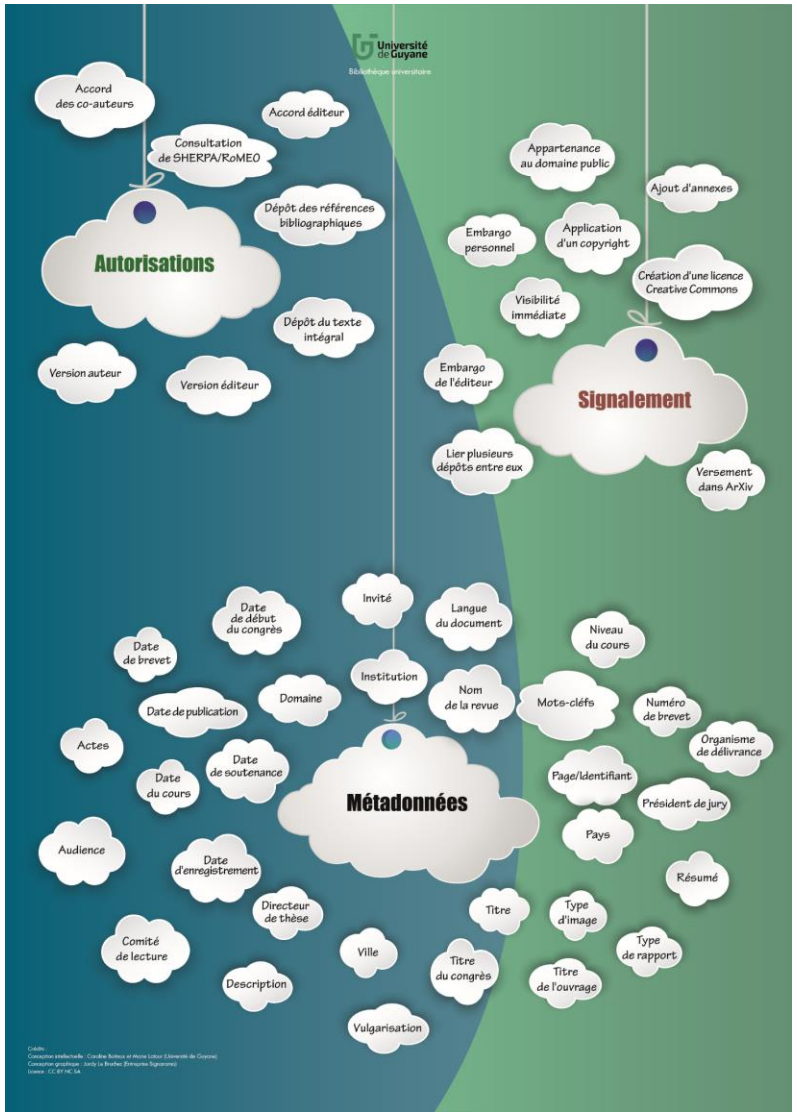

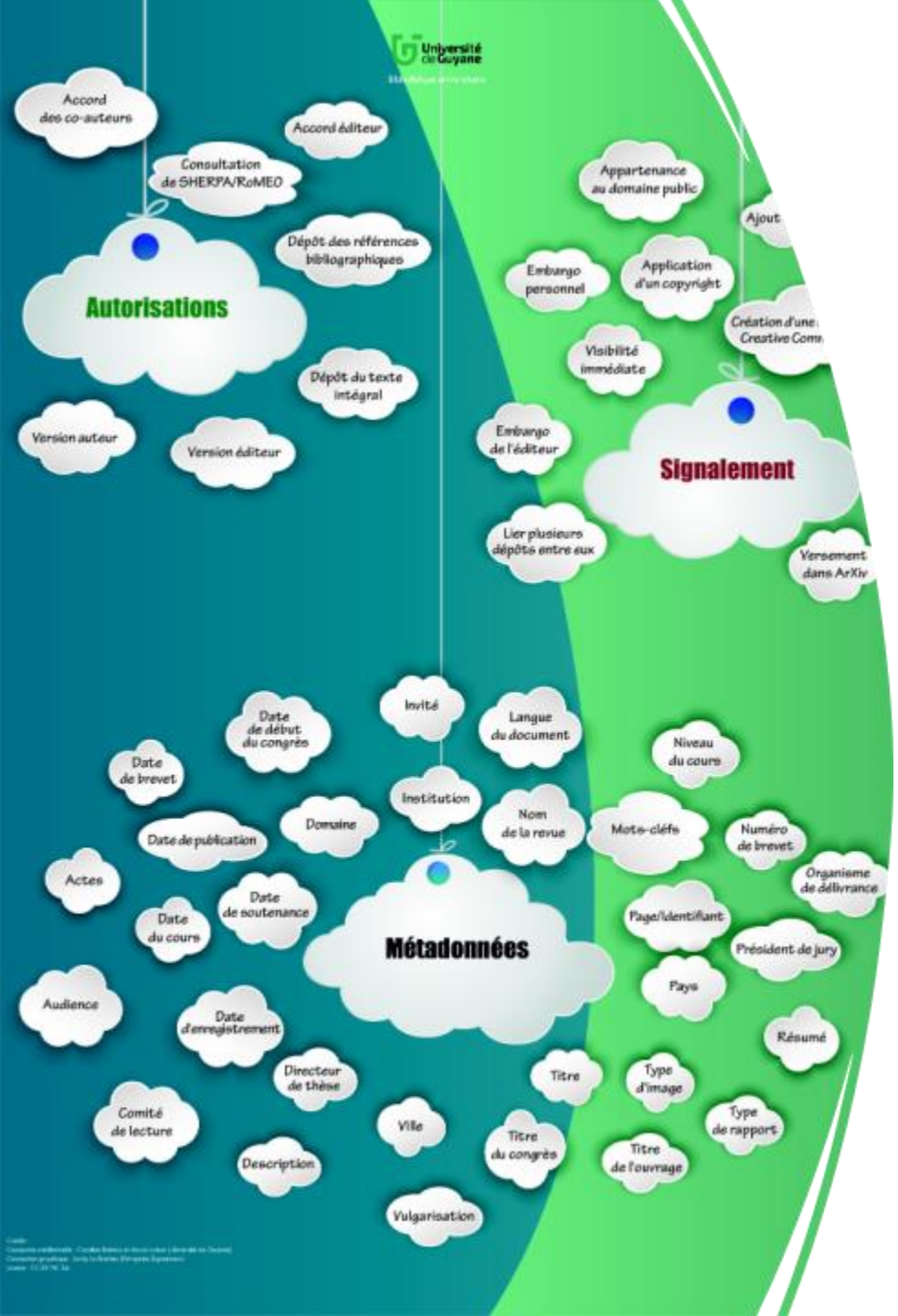

Fastoche HAL

Complexité	★★★☆☆
Expérience	★★★★☆
Esthétique	★★★★★
Pertinence	★★★★☆

Points forts :

- Permet d'identifier le type de publication qu'un chercheur peut déposer dans HAL, et de comprendre les modalités de dépôt.
- Nombreuses mises en situation avec des cas différents.
- Familiarisation aux métadonnées.

Points faibles :

- Nécessite un médiateur/formateur.
- Manque de supports pédagogiques.

Dép'Osez!

- Objectif : évaluer son niveau de connaissances sur les entrepôts de données, le dépôt et le partage des données de recherche ;
- Public : doctorant, enseignant-chercheur, ingénieur, bibliothécaire…
- Niveau : intermédiaire.
- Licence : IO.
- Création : INIST CNRS/DDOR.
- Jouer en ligne : https://doranum.fr/depot-entrepots/deposez-un-jeu-sur-les-entrepots-de-donnees_10_13143_aabd-hs57/
- Télécharger les réponses : https://zenodo.org/records/14234220



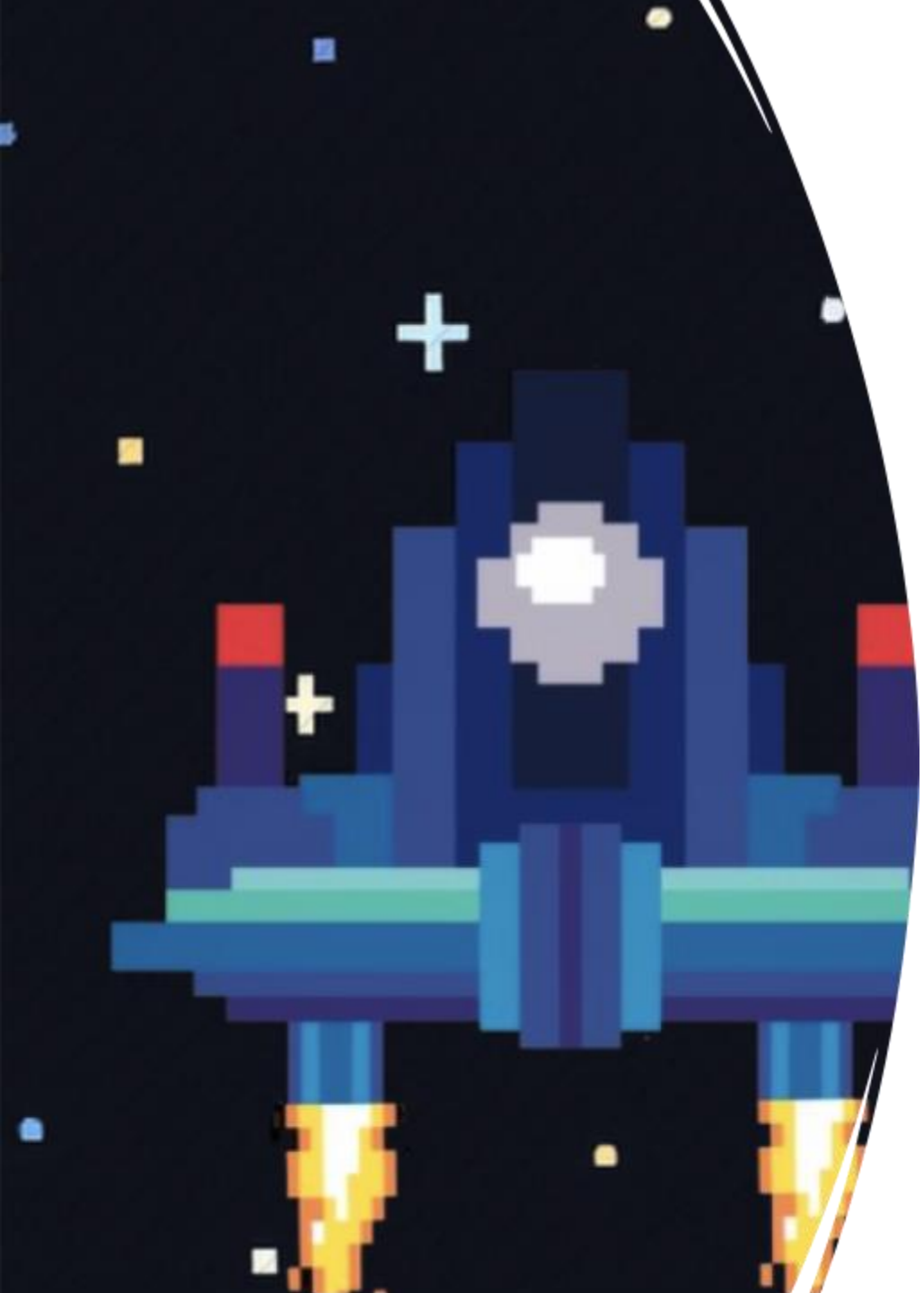

Dép'Osez !

Complexité	★★★☆☆
Expérience	★★★★★
Esthétique	★★★★☆
Pertinence	★★★★☆

Points forts :

- Règles simples
- Thématique ciblée (entrepôts de données)
- Incite à la discussion
- Jeu disponible en ligne

Points faibles :

- Compléter le jeu par des supports pédagogiques à distribuer aux participants.
- Retravailler le quiz.

Journey of Open Science

- Objectif : comprendre les cessions de droits, les possibilités offertes par la loi pour république numérique, les différents modes d'accès à l'information, modes de publication et types d'accès.
- Public : chercheurs, doctorants, étudiants.
- Niveau : intermédiaire.
- Licence : CC BY-NC-ND.
- Création : Université de Bordeaux.
- Jouer après avoir téléchargé l'appli : https://doc-pedagogie.u-bordeaux.fr/
- Télécharger guides et réponses : https://www.enssib.fr/plateforme-des-projets/jeu-serieux-journey-open-science-jos

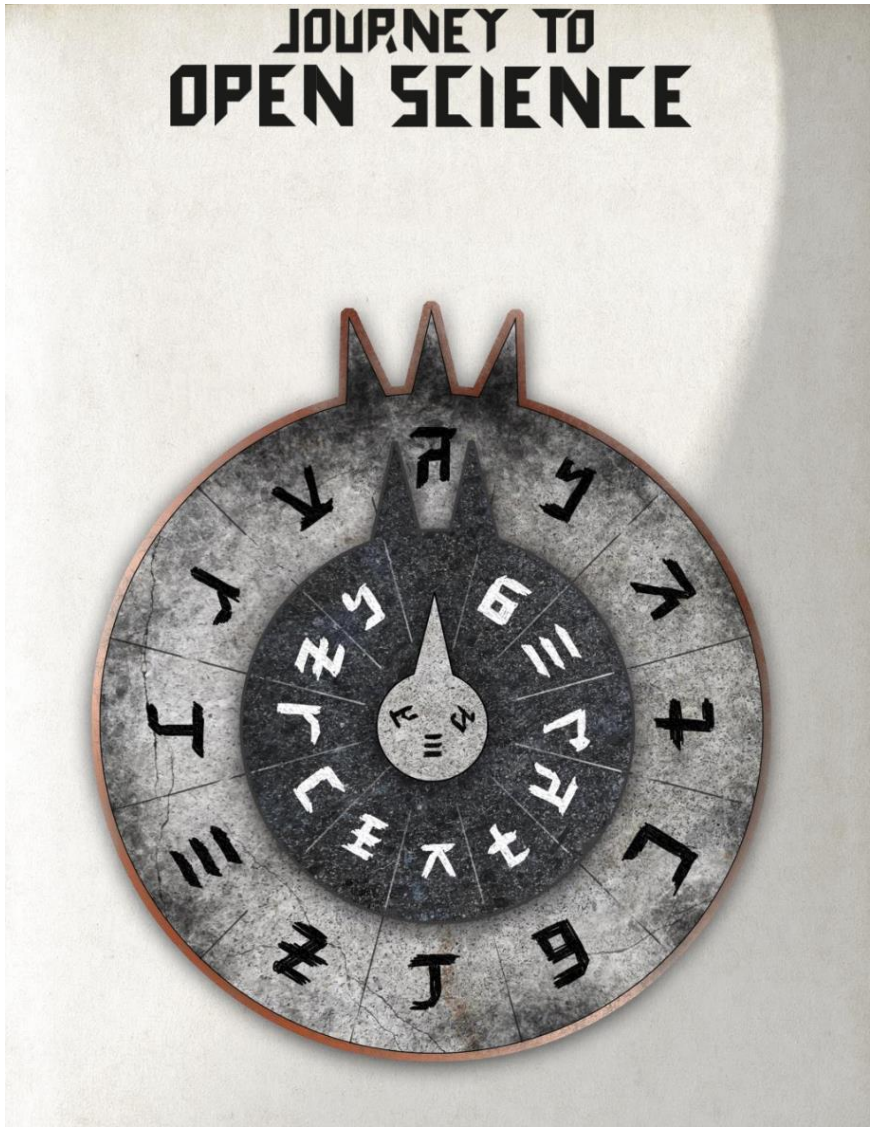

Licences to Kill



- Objectif : se familiariser avec les licences de propriété intellectuelle, et faire connaître les conditions de réutilisation des contenus utilisés dans le cadre d'un travail académique.
- Public : chercheurs, doctorants, étudiants.
- Niveau : difficile.
- Licence : CC BY-NC-SA.
- Création : Université de Guyane.
- Imprimer le jeu : https://zenodo.org/records/1972949
- Non disponible à la MSHE