Jeux sérieux
Thème : généralité sur la science ouverte

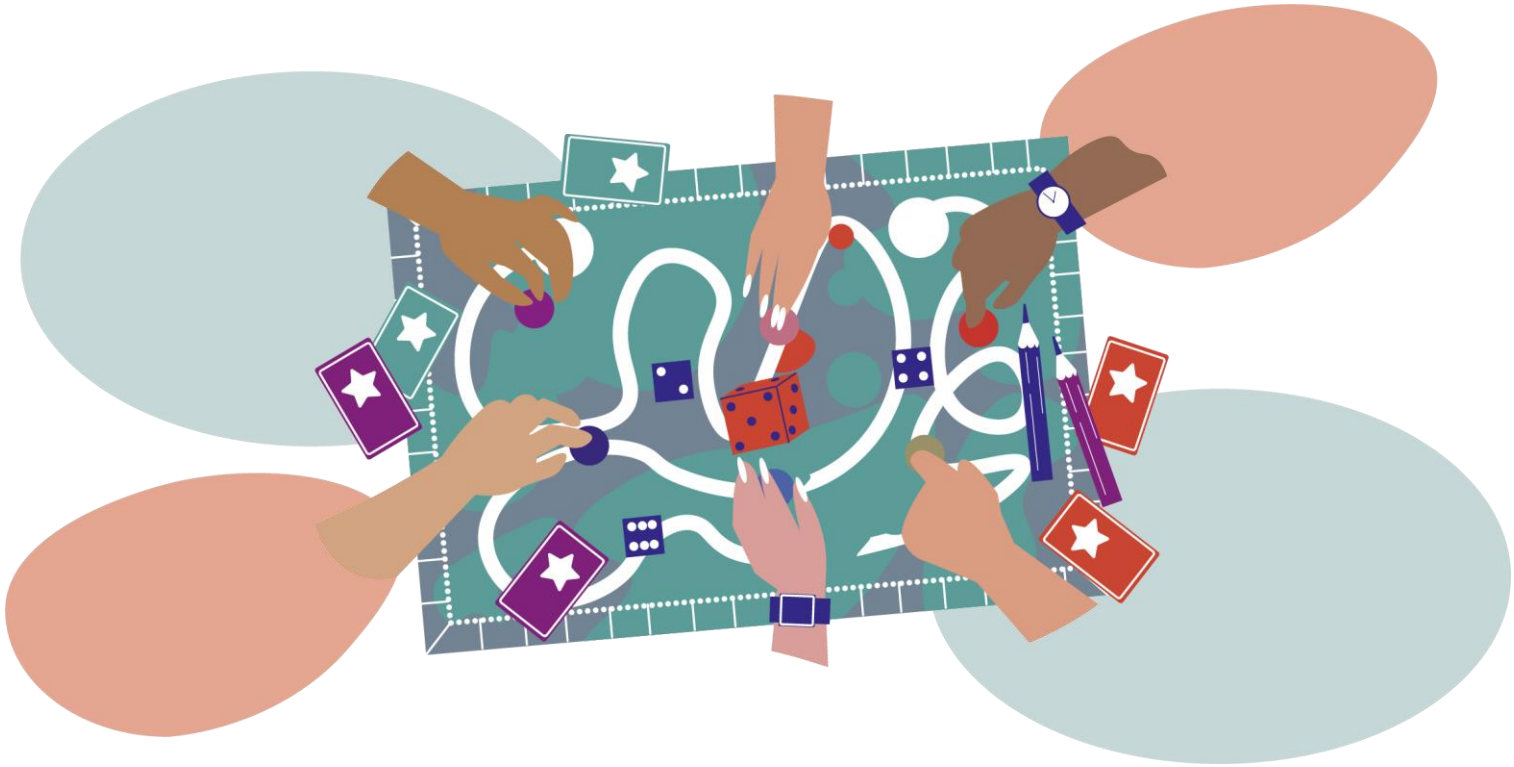

Légende

Jeu de plateau

Disponibilité à la MSHE

Les jeux peuvent être empruntés à la MSHE après signature d'une convention ou joués sur place, à l'exception de Super Open Researcher.
Contactez la plateforme.

Libérez la science

- Objectif : Comprendre les enjeux de la science ouverte et du libre accès.
- Public : chercheurs, doctorants, étudiants, scolaires intéressés par la communication scientifique.
- Niveau : facile et intermédiaire.
- Licence : CC BY-NC.
- Création : Université de La Réunion.
- Imprimer le jeu : https://zenodo.org/records/1445346
- Disponible à la MSHE.





Libérez la science

Complexité	★☆☆☆☆
Expérience	★★★★★
Esthétique	★★★★☆
Pertinence	★★★★☆

Points forts :

- Règles simples et claires.
- Thématiques variées sur la science ouverte.
- Incite à la discussion.

Points faibles :

- Mettre à jour certaines cartes de jeu.
- Donner un sens aux couleurs du plateau.
- Compléter le jeu par des supports à distribuer aux participants.

A l'asSO !

- Objectif : animer de façon ludique les formations et présentations à distance sur la science ouverte .
- Public : doctorant, enseignant-chercheur, ingénieur, bibliothécaire…
- Niveau : facile et intermédiaire.
- Licence : CC BY.
- Création : Aix-Marseille Université.
- Imprimer le jeu : https://zenodo.org/records/10492352
- Disponible à la MSHE

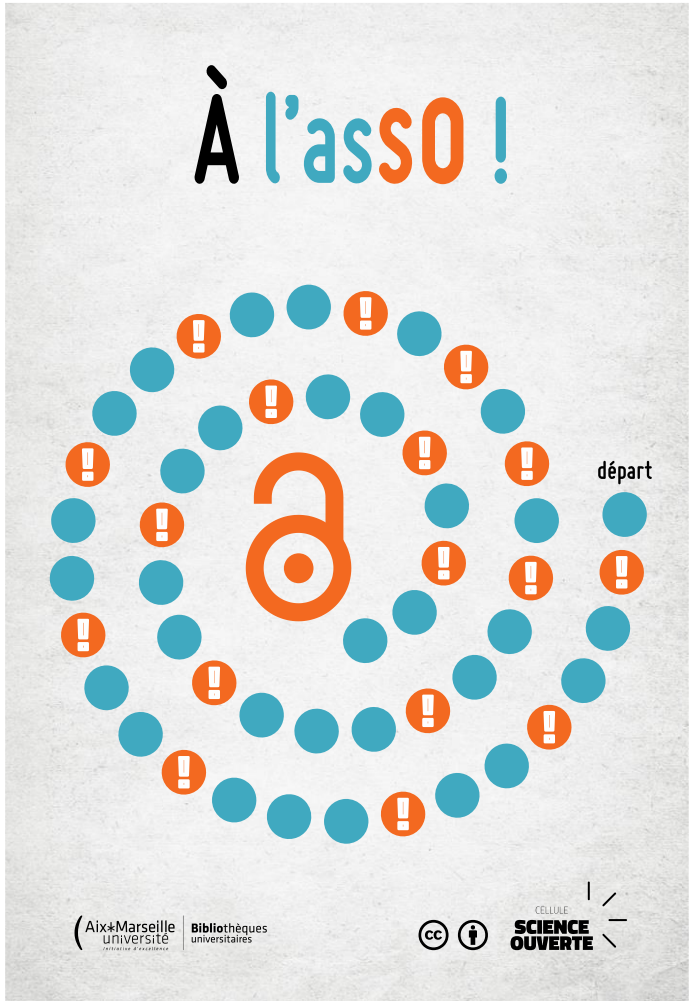

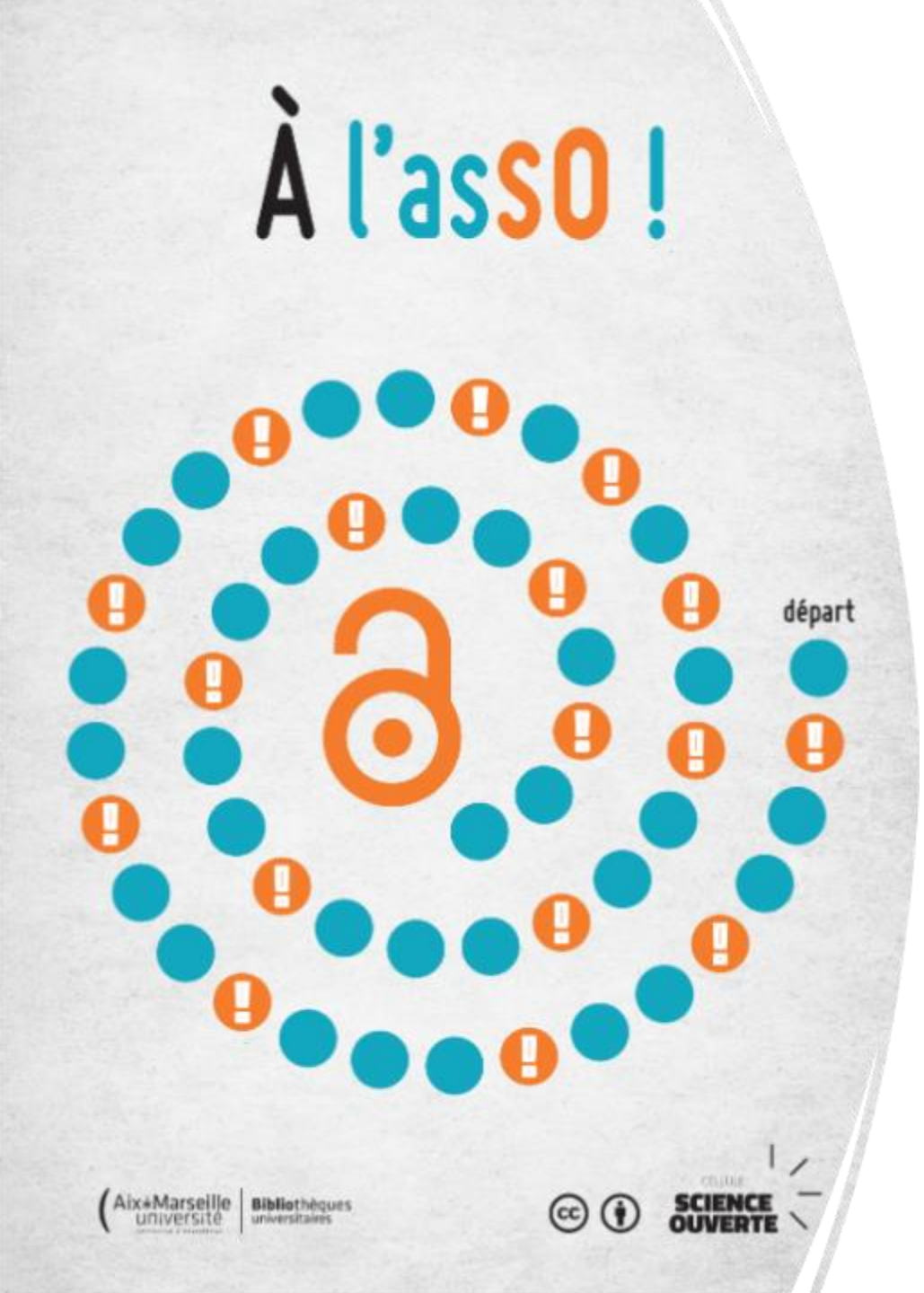

À l'Asso !

Complexité	★★★☆☆
Expérience	★★★★★
Esthétique	★★★★☆
Pertinence	★★★★☆

Points forts :

- Règles simples
- Thématiques variées sur la science ouverte
- Incite à la discussion
- Jeu disponible également en ligne

Points faibles :

- Complexité des questions variables.
- Compléter le jeu par des supports pédagogiques à distribuer aux participants.

Super Open Researcher

- Objectif : s'approprier les notions du libre accès et ouvrir le débat sur les enjeux qui y sont liés.
- Public : étudiants, enseignants-chercheurs
- Niveau : intermédiaire
- Licence : CC BY-NC.
- Création : Université de Guyane.
- Imprimer le jeu : https://zenodo.org/records/15589036
- Non disponible à la MSHE

