Jeux sérieux

Thème : Environnement

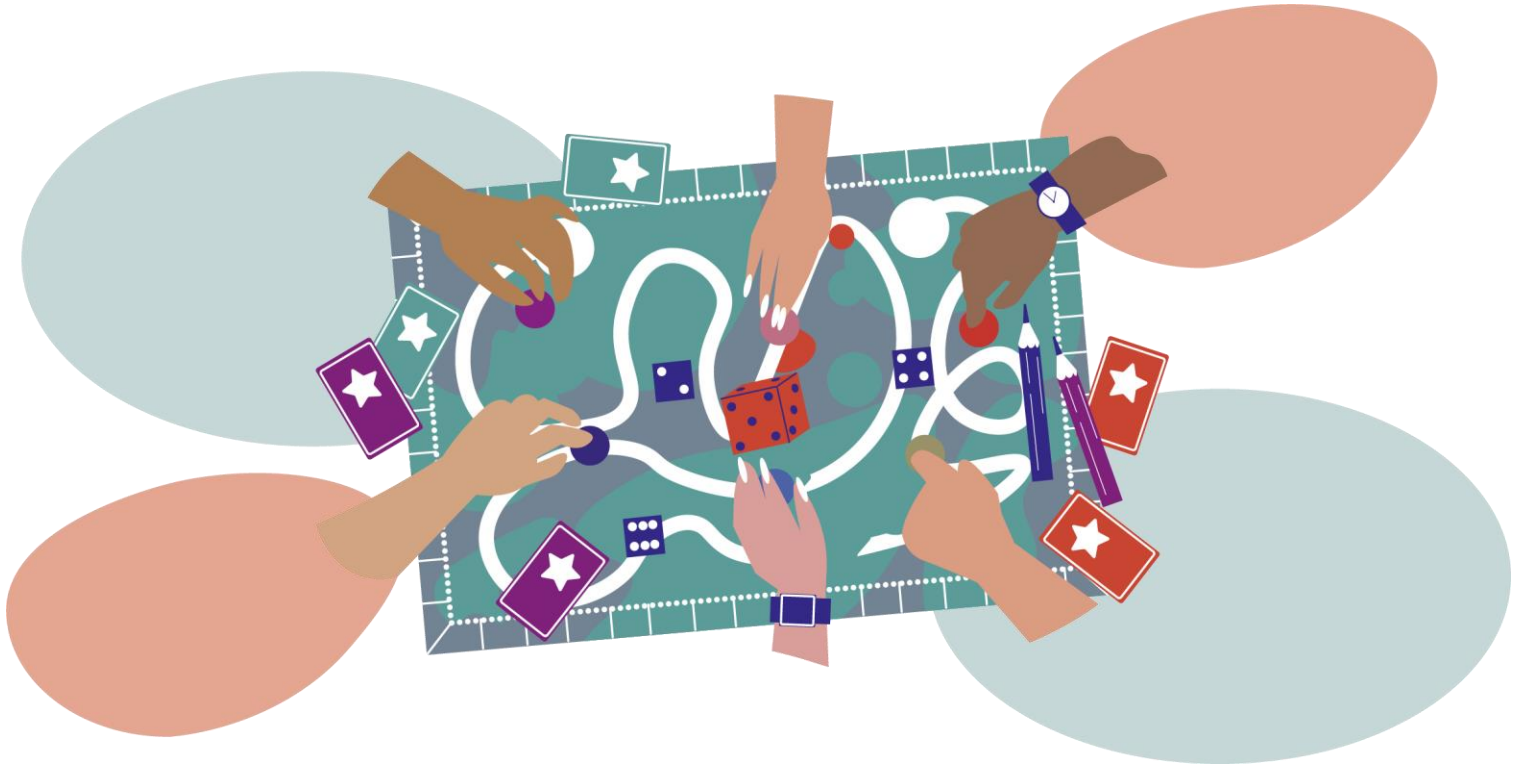

Légende

Jeu de plateau

Disponibilité à la MSHE

Tous ces jeux peuvent être empruntés à la MSHE après signature d'une convention, ou joués sur place.
Contactez la plateforme.

Mon lopin de mer

- Objectif : Sensibiliser le public et les élèves (cycles 3 et 4) aux liens entre les activités humaines et la préservation de la biodiversité marine
- Public : grand public
- Niveau : facile.
- Création : créé par l'Ifremer, le laboratoire LIENSs (La Rochelle Université – CNRS) et l'association Les Petits Débrouillards
- En savoir plus sur le jeu : https://www.ifremer.fr/fr/la-mediation-scientifique-l-ifremer/nos-offres-pedagogiques/monlopindemer/parcours-pedagogique





Mon lopin de mer

Complexité	★☆☆☆☆
Expérience	★★★★★
Esthétique	★★★★★
Pertinence	★★★★☆

Points forts :

- Règles simples et claires
- Jeu éducatif
- Adapté à partir de 8 ans

Points faibles :

Non signalés

SeaZones

- Objectif : Sensibiliser le public et les élèves (cycles 3 et 4) aux liens entre les activités humaines et la préservation de la biodiversité marine
- Public : grand public
- Niveau : facile.
- Création : conçu par Jade Burdallet et Nicolas Becu, édité par Bioviva Editions en collaboration avec l'Ifremer et La Rochelle Université (adapté du jeu Mon lopin de mer)
- En savoir plus sur le jeu (lien commercial) : https://www.bioviva.com/fr/animaux/386-sea-zones.html





SeaZones

Complexité	★★★☆☆
Expérience	★★★★★
Esthétique	★★★★★
Pertinence	★★★★☆

Points forts :

- Règles simples et claires
- Jeu éducatif
- Adapté à partir de 8 ans
- Rapide

Points faibles :

Non signalés

Mundito

• Objectif : Sensibiliser aux Objectifs de Développement Durable (ODD) de l'ONU. Se projeter sur des projets et bonnes pratiques pour rendre les métiers plus durables. Stimuler la réflexion sur les enjeux climatiques et sociaux. Favoriser la prise de conscience des actions individuelles

- Public : grand public et professionnels
- Niveau : intermédiaire
- Création : Né d'un créathon sur le thème « Rendre mon métier plus durable », il a été imaginé par Corentin Desplanques et perfectionné avec l'équipe de FormaForm à la suite d'une Serious Game Jam
- En savoir plus sur le jeu : https://www.formaform.be/espace-outils/mundito





Mundito

Complexité	★★★☆☆
Expérience	★★★★★
Esthétique	★★★★★
Pertinence	★★★★☆

Points forts :

- Jeu éducatif
- Adapté à partir de 8 ans mais aussi adapté aux adultes

Points faibles :

- Un peu long pour les plus jeunes : 1h